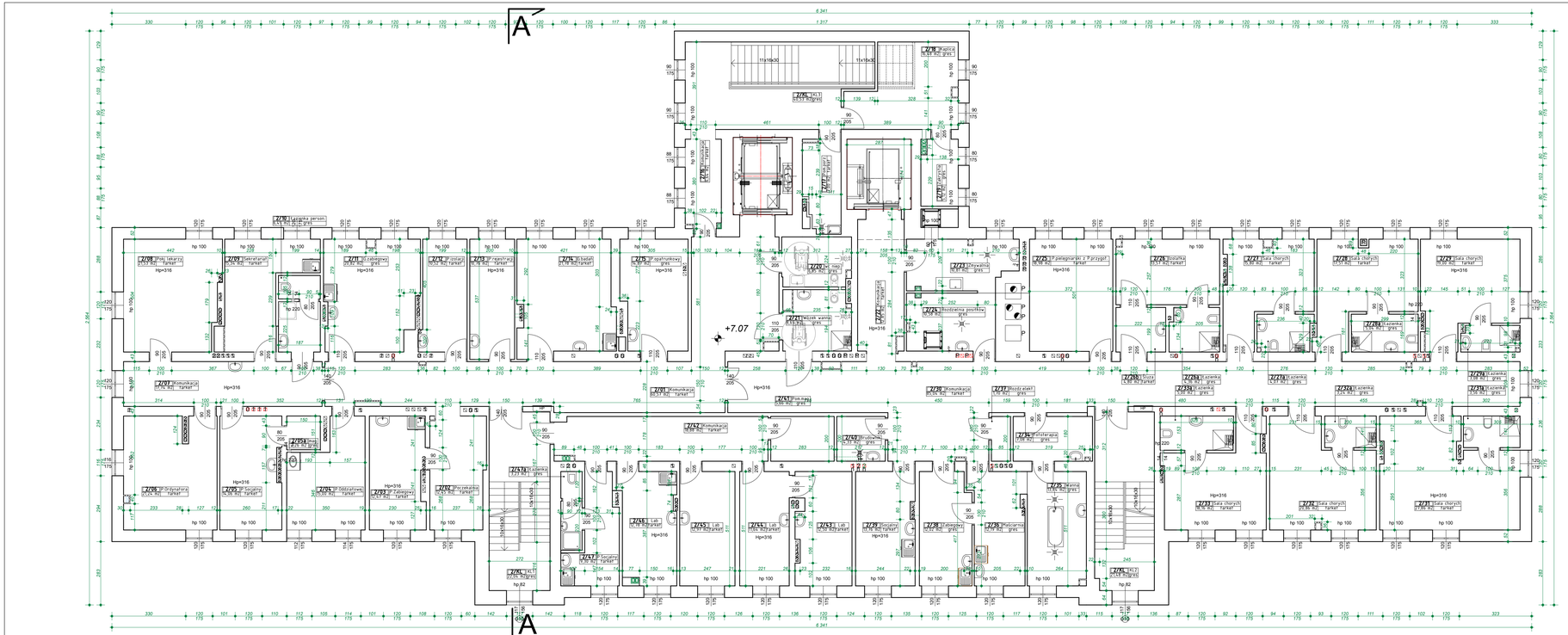


| Zestawienie Pomieszczeń | | |
|---|---|---|
| Nr | Nazwa pomieszczenia | Powierzchnia |
| 201 | Komunikacja | 60,6 |
| 202 | Poczekalnia | 12,4 |
| 203 | P.Gabinetowy | 12,3 |
| 204 | P.Ordynatorowy | 15,0 |
| 205 | P.Socjalny | 16,1 |
| 206a | Hal | 2,3 |
| 206 | P.Ordynatora | 21,2 |
| 207 | Komunikacja | 17,7 |
| 208 | Pok.chorzy | 21,6 |
| 209 | Sekretariat | 15,3 |
| 210 | Łazienka personel | 6,7 |
| 211 | C.Lekarzy | 22,5 |
| 212 | P.Zabiegowy | 10,5 |
| 213 | P.Asystentów | 15,6 |
| 214 | C.badań | 21,8 |
| 215 | P.Ordynatorowy | 14,5 |
| 216 | Komunikacja | 6,6 |
| 217 | Pom.pom. | 7,6 |
| 218 | Kaplica | 16,5 |
| 219 | Zakrystia | 5,1 |
| 220 | wc niep. | 5,9 |
| 221 | Wózek sanitar. | 3,7 |
| 222 | Komunikacja | 12,9 |
| 223 | Dyżurnia | 15,8 |
| 224 | Rozdzielnia posiłków | 10,6 |
| 225 | P.pielęgniarek i P.przyjęć | 19,0 |
| 226 | szatnia | 13,6 |
| 226a | Łazienka | 4,4 |
| 226b | Śluza | 4,8 |
| 227 | Sala chorych | 15,8 |
| 227a | Łazienka | 4,1 |
| 228 | Sala chorych | 17,5 |
| 228a | Łazienka | 5,0 |
| 229 | Sala chorych | 19,0 |
| 229a | Łazienka | 5,1 |
| 230 | Komunikacja | 80,0 |
| 231 | Sala chorych | 27,9 |
| 231a | Łazienka | 3,6 |
| 232 | Sala chorych | 20,9 |
| 232a | Łazienka | 3,2 |
| 233 | Sala chorych | 16,2 |
| 233a | Łazienka | 5,0 |
| 234 | Fizjoterapia | 7,1 |
| 235 | Hernia | 13,8 |
| 236 | Wiadomnia | 13,2 |
| 237 | Rozdz.wiadr. | 1,7 |
| 238 | Zabiegowy | 12,0 |
| 239 | Socjalny | 13,8 |
| 240 | Brudownik | 4,3 |
| 241 | Pom.sprz. | 5,7 |
| 242 | Komunikacja | 18,9 |
| 243 | Lab. | 12,0 |
| 244 | Lab. | 11,8 |
| 245 | Lab. | 13,0 |
| 246 | Lab. | 12,8 |
| 247 | P.Socjalny | 9,3 |
| 247a | Łazienka | 3,3 |
| 248L | KL1 | 22,0 |
| 249L | KL2 | 21,0 |
| 250L | KL3 | 40,5 |
| | | **869,3 m²** |

# RZUT II PIĘTRA

SCHEMAT BUDYNKU

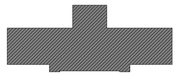


Jednostka projektowa:

CANEA

CANEA Inżynieria i Komputery - Artur Polakowski
25-035 Kielce, Al. Legionów 3/4
tel: (41) 344-7000; fax: (41) 344-77-80; e-mail: biuro@canea.com.pl


Inwestor:

WOJEWÓDZKI SZPITAL ZESPOLONY
W KIELCACH

Temat:

*INWENTARYZACJA BUDYNKÓW*
*WOJEWÓDZKIEGO SZPITALA ZESPOLONEGO*
*W KIELCACH*

Zadanie:

***INWENTARYZACJA BUDYNKU NR 7***
***ODDZIAŁ ZAKAŹNY I DERMATOLOGIA***

| | | | |
|---|---|---|---|
| Adres obiektu: | Kielce, ul. Radiowa 7 | | |
| Rzut: A | Branża: | ARCHITEKTURA | |
| Nr proj.: 15-03-01 | Etap: | INWENTARYZACJA BUDOWLANA | |
| Data: 03.2015 | | | |
| FUNKCJA | NAZWISKO | PODPIS | |
| Opracował: | mgr inż. Artur Polakowski<br>nr upr. 3WK0083/POOK/05 | | |
| Tytuł: RZUT II PIĘTRA | | Skala: 1:100 | Rys.: INW-004 |